

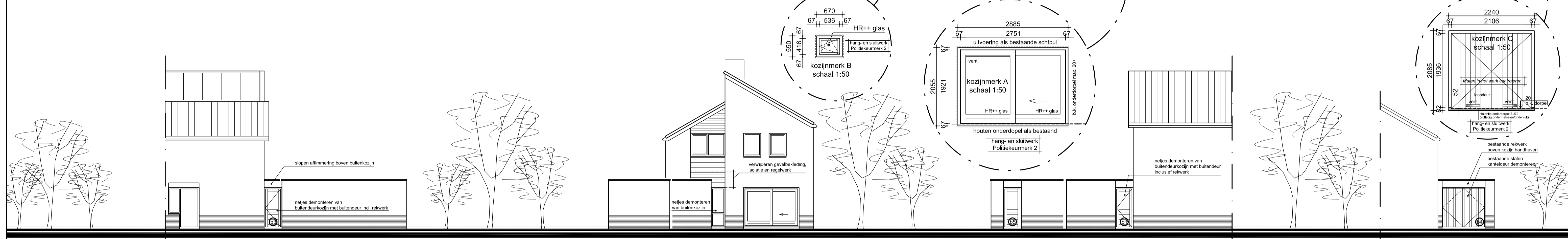

Rechter zijgevel gewijzigde situatie 1:100 Achtergevel gewijzigde situatie 1:100 Linker zijgevel gewijzigde situatie 1:100 Voorgevel berging gewijzigde situatie 1:100

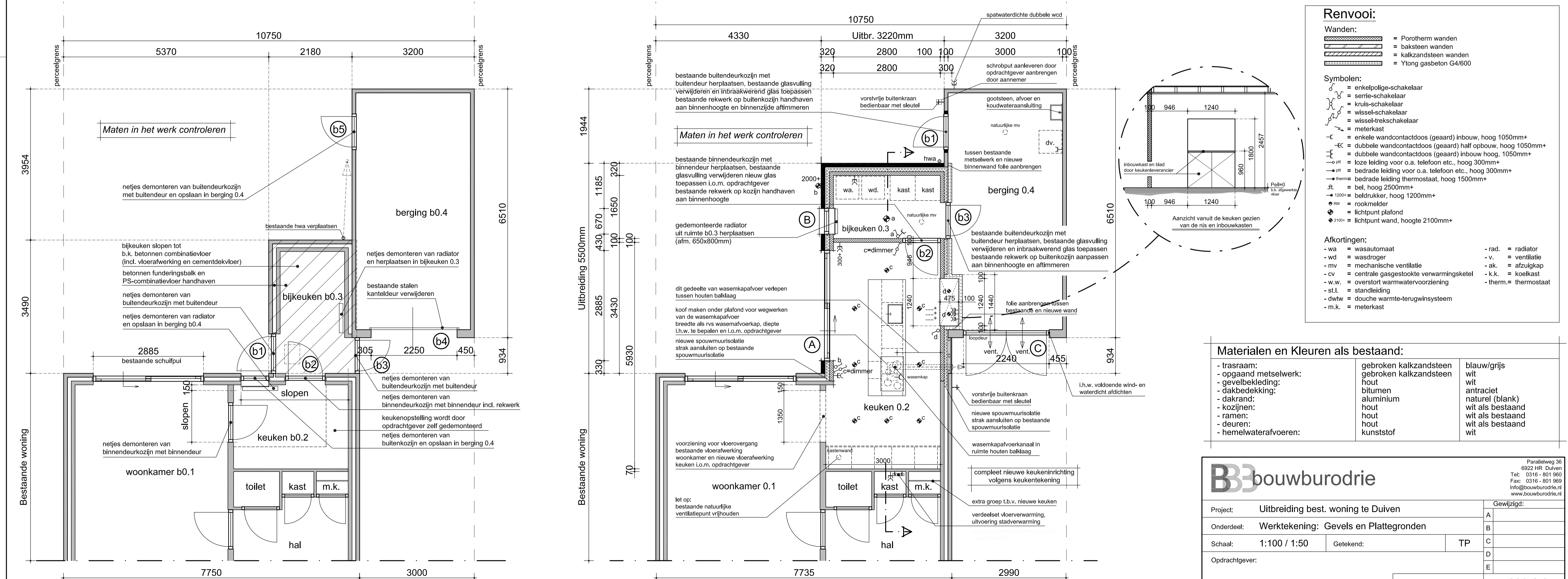

Rechter zijgevel bestaande situatie 1:100 Achtergevel bestaande situatie 1:100 Linker zijgevel bestaande situatie 1:100 Voorgevel berging bestaande situatie 1:100



Begane grond bestaande situatie 1:50 Begane grond gewijzigde situatie 1:50

- ### Renvooi:
- Wanden:**
- = Porotherm wanden
 - = baksteen wanden
 - = kalkzandsteen wanden
 - = Ytong gasbeton G4/600
- Symbolen:**
- = enkelzijdige-schakelaar
 - = serie-schakelaar
 - = kruis-schakelaar
 - = wissel-schakelaar
 - = wissel-trekschakelaar
 - = meterkast
 - = enkele wandcontactdoos (geaard) inbouw, hoog 1050mm+
 - = dubbele wandcontactdoos (geaard) half opbouw, hoog 1050mm+
 - = dubbele wandcontactdoos (geaard) inbouw hoog, 1050mm+
 - = loze leiding voor o.a. telefoon etc., hoog 300mm+
 - = bedrade leiding voor o.a. telefoon etc., hoog 300mm+
 - = therm= bedrade leiding thermostaat, hoog 1500mm+
 - = bel, hoog 2500mm+
 - = 1200= bedrukker, hoog 1200mm+
 - = RM = rookmelder
 - = lichtpunt plafond
 - = 2100= lichtpunt wand, hoogte 2100mm+
 - = rad. = radiator
 - = v. = ventilatie
 - = mv = mechanische ventilatie
 - = ak. = afzuigkap
 - = k.k. = koelkast
 - = therm.= thermostaat
- Afkortingen:**
- wa = wasautoamat
 - opgaand metselwerk: = opgaand metselwerk
 - gevelbekleding: = gevelbekleding
 - dakbedekking: = dakbedekking
 - dakrand: = dakrand
 - kozijnen: = kozijnen
 - ramen: = ramen
 - deuren: = deuren
 - hemelwaterafvoeren: = hemelwaterafvoeren
 - wa = wasautoamat
 - wd = wasdroger
 - mv = mechanische ventilatie
 - cv = centrale gasgestookte verwarmingsketel
 - w.w. = overstort warmwatervoorziening
 - st.l. = standleiding
 - dwtw = douche warmte-terugwinstsysteem
 - m.k. = meterkast
 - rad. = radiator
 - v. = ventilatie
 - ak. = afzuigkap
 - k.k. = koelkast
 - therm.= thermostaat

Materialen en Kleuren als bestaand:

| | | |
|-----------------------|------------------------|------------------|
| - trasraam: | gebroken kalkzandsteen | blauw/grijs |
| - opgaand metselwerk: | gebroken kalkzandsteen | wit |
| - gevelbekleding: | hout | wit |
| - dakbedekking: | bitumen | antraciet |
| - dakrand: | aluminium | natuur (blank) |
| - kozijnen: | hout | wit als bestaand |
| - ramen: | hout | wit als bestaand |
| - deuren: | hout | wit als bestaand |
| - hemelwaterafvoeren: | kunststof | wit |

B3 bouwbuurodrrie

Parallelweg 36
6922 HR Duiven
Tel: 0316 - 801 960
Fax: 0316 - 801 969
info@bouwbuurodrrie.nl
www.bouwbuurodrrie.nl

| | | | |
|----------------|---------------------------------------|-----------|------------|
| Project: | Uitbreiding best. woning te Duiven | | Gewijzigd: |
| Onderdeel: | Werktekening: Gevels en Plattegronden | | A |
| Schaal: | 1:100 / 1:50 | Getekend: | B |
| Opdrachtgever: | | | C |
| | | | D |
| | | | E |

Werknr. 11-0020 Bldnr. W-01